

ELEWACJA BOCZNA (zachodnia)

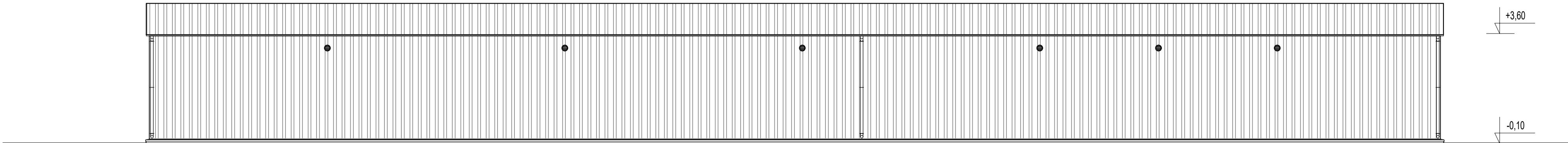

ELEWACJA BOCZNA (wschodnia)

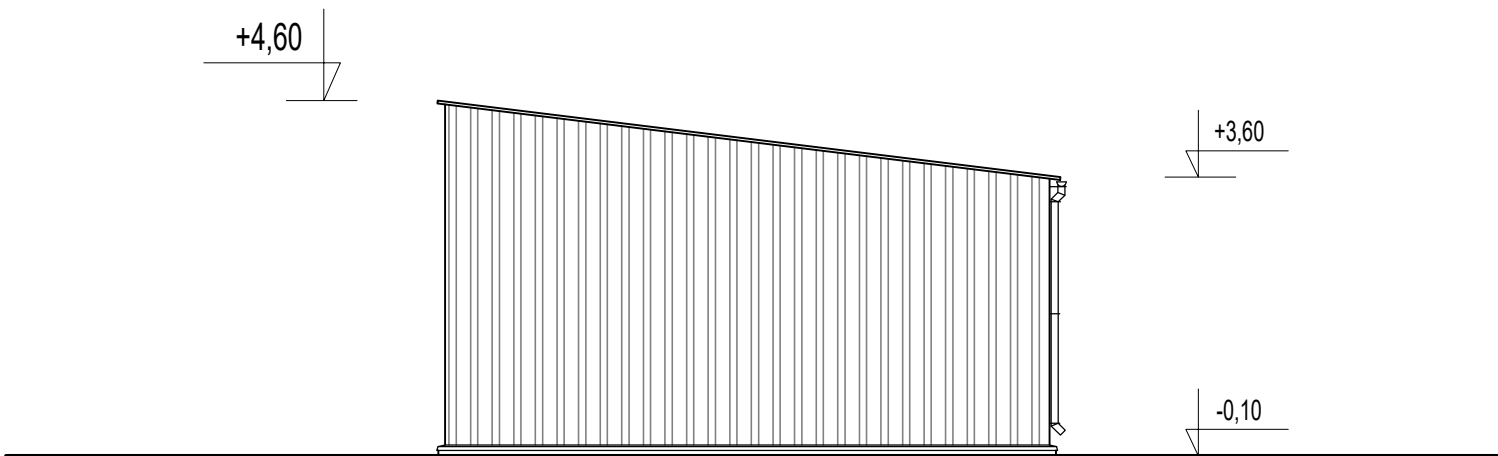

ELEWACJA FRONTOWA (północna) I TYLNA (południowa)
WIDOK OBU STRON

KOLORYSTYKA ELEWACJI

- blacha elewacyjna i dachowa w kolorze jasnoszarym typu RAL 7035 /9006
- bramy i drzwi stalowe w kolorze grafitowym typu RAL 7024 /7016
- orynnowanie i obróbki blacharskie w kolorze grafitowym typu RAL 7016



architektura

2.0

Kreatywna wizja, nowoczesne rozwiązania.

Architektura 2.0 Małgorzata Olszewska

ul. Zagajewskiego 14/CL1; 87-800 Włocławek

tel.: 790 744 785

Tytuł projektu:

Budowa magazynu ochrony ludności i obrony cywilnej

Nazwa rys.:

Magazyn z wiatą garażową
ELEWACJE

Inwestor:	Powiat Włocławski ul. Cyganka 28 87-800 Włocławek	Adres bud.:	działka nr 472 obręb Chocień, gmina Chocień ID działki : 041805_2.0005.472
Projektant:	(ARCHITEKTURA) mgr inż. arch. Małgorzata Olszewska uprawnienia budowlane w specjalności architektonicznej do projektowania bez ograniczeń nr 1/KPOKK/2018	Sprawdzający:	(ARCHITEKTURA) mgr inż. arch. Bartłomiej Bąbiński uprawnienia budowlane w specjalności architektonicznej do projektowania bez ograniczeń nr KPOKK IA 18/2005
Data:	Skala:	Nr rys.:	Nr str.:
20.05.2026r.	1:100	A-9	